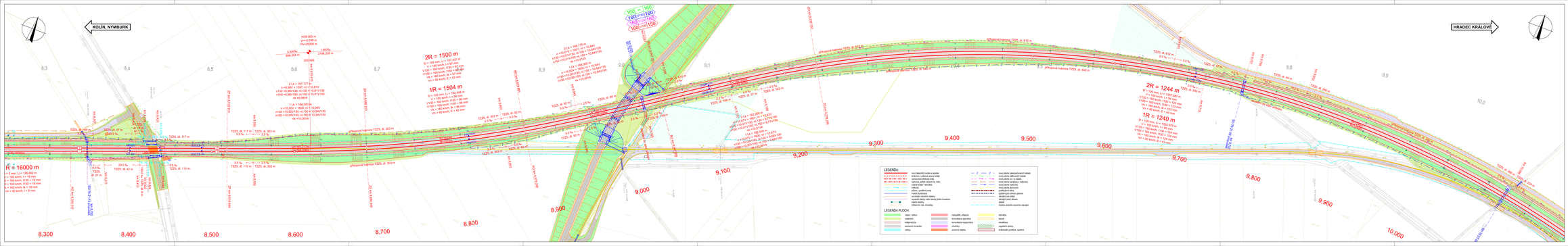

KLAD VÝKRESŮ

Výškový systém Bpv
Souřadný systém S-JTSK

Přehled revizí přílohy					
Č.	Datum	Vypracoval		Kontroval	
1	15.04.2021	AKu	Úprava rozhraní staveb a technologické část	JNu	MKu
0	15.12.2020	AKu	První vydání DUR	JNu	MKu
Rev.	Datum	Vypracoval	Popis změny revize	Kontr.	Schv.

Objednatel
Správa železnic, státní organizace
Dlouhá třída 43/327, CZ 110 00 Praha 1
Generální správa úseků
Nábřeží Ludvíka Svobody 12 740 55 Praha 9
www.spravazeleznic.cz

SPRÁVA ŽELEZNIC

Zhotovitel
Vedoucí společnost
Mott MacDonald CZ, spol. s r.o.
V Celnici 1028/4, Nové Město
CZ 110 00 Praha 1
+420 221 412 800
www.mottmac.cz

Společník 1
NCOT NÁZEMNÍ OBJEKTY
V Celnici 1028/4, Nové Město
CZ 110 00 Praha 1
+420 221 412 800
www.ncot.cz

Společník 2
VALBEK/PRODEK, spol. s r.o.
V Olšinách 626/77, Nové Město
+420 277 027 126, www.valbek.cz

Valbek Prodek

Mott MacDonald CZ, spol. s r.o.
V Celnici 1028/4
Nové Město
+420 221 412 800
www.mottmac.cz

Akce
Modernizace traťové úseku odb. Kanín - Chlumec nad Cidlinou (včetně).

Část dokumentace
D.2 DOKUMENTACE OBJEKTŮ - STAVEBNÍ ČÁST
D.2.1 INŽENÝRSKÉ OBJEKTY
D.2.1.1 Železniční svršek a spodek

Název přílohy	Stupeň dokumentace	DUR
Situace, km 8,300 - km 10,000	Měřítko	1:1
	Formát	A3
	Datum	03.2021
Manažer projektu: Ing. Michal Balík	Vypracoval: Ing. Jan Kocur	
Koordinátor profese: Ing. Jan Nový	Kontroloval: Ing. Jan Nový	
Odpov. projektant: Ing. Jan Nový	Schválil: Ing. Michal Balík	

Číslo dokumentace	Revize	Část dokumentace	Číslo přílohy
386583-MMCZ-KOL-D_2_1_1-002d	2	D.2.1.1	002d

Tento dokument byl vytvořen pro potřeby Správy železnic, s.o. a je v jejím vlastnictví. Jakékoliv jeho zpřístupnění, kopírování nebo jiné zpracování je zakázáno bez předchozího souhlasu Správy železnic, s.o.
This document was created for the purposes of Správa železnic, s.o. and is the property of Správa železnic, s.o. Any disclosure, copying or other processing of this document is prohibited without the prior consent of Správa železnic, s.o.